

PROMOZIONI · NEWS · EVENTI



Cerca

Cerca



CASE RISTRUTTURARE CASA ARREDAMENTO CUCINA BAGNO ELETTRODOMESTICI FAI DA TE CASA IN FIORE NORMATIVA E LEGGE L'ESPERTO RISPONDE

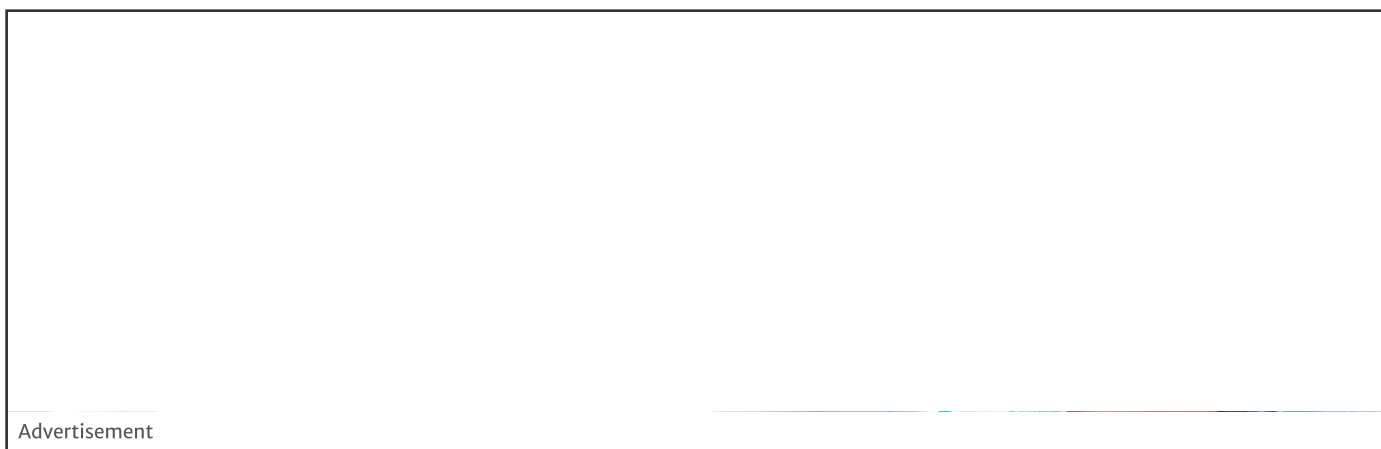

Advertisement

[Home](#) >> [Cucina](#)

Cucina a vista: protagonisti i vani a giorno di isola e nella penisola

Case

Isola e penisola sono sempre di grande tendenza, protagonisti assoluti della cucina a vista sul soggiorno. Ma come attrezzarli?



A cura di Studio Bariatti, Monica Mattiacci

Pubblicato il 04/07/2019 | Aggiornato il 04/07/2019



Quando si opta per la cucina a vista, ovvero per l'unione di **soggiorno** e **cucina** in un unico ambiente, una soluzione molto apprezzata è quella che prevede la zona operativa nell'isola o nella penisola, così che si possa lavorare rivolti verso la zona conversazione, magari anche verso la tv del salotto.

Questa scelta presuppone che la casa sia in fase di ristrutturazione, in modo da poter portare gli impianti al centro stanza, in caso non fossero già presenti nel muro divisorio, magari abbattuto per accorpare i due locali.

Oltre che con **lavello** e **fuochi**, il blocco centrale viene spesso attrezzato per la zona pranzo, con top a sbalzo e sgabelli o con piani ad altezza inferiore e sedie.

Da decidere, poi, se **isola e penisola debbano prevedere vani a giorno o chiusi**, opzioni valide entrambe a seconda del risultato estetico che si vuole ottenere: la prima per effetto più mosso, la seconda più ordinato e minimale, con tutto riposto all'interno. Esiste in realtà anche una terza via, che media tra le due menzionate.

A seconda dello spazio presente nell'ambiente, infine, si potrà **stabilire la profondità** di isola e penisola, ovvero se progettarle su una sola fila di moduli (accessibili o dal lato cucina o dal lato soggiorno) o due. In quest'ultimo caso la presenza di vani a giorni verso il soggiorno va privilegiata se si persegue uno scopo prettamente estetico, ossia per riporvi oggetti da lasciare in bella mostra e conferire un aspetto gradevole alla visione d'insieme dell'intero ambiente, mentre se l'esigenza preponderante è quella di contenere al massimo risulta preferibile la semplice base chiusa da ante.



Mansarda tutta legno: nuova vita per la casa di montagna

01/07/2019

di Monica Mattiacci

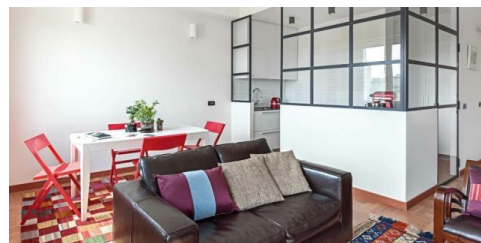

70 mq: da bilocale a trilocale con i costi della ristrutturazione

24/06/2019

di Giovanna Strino, Fotografa Cristina Galliena - Studio White

[Vedi tutti gli articoli di case](#)

Iscriviti alla newsletter

Iscriviti alla nostra newsletter. Riceverai una volta alla settimana una mail con i più significativi articoli del nostro sito divisi per categoria.

Ristrutturare la casa
con l'architetto
Clara Bona



In edicola